Corpora Sanctorum
(cum Ps. 111)

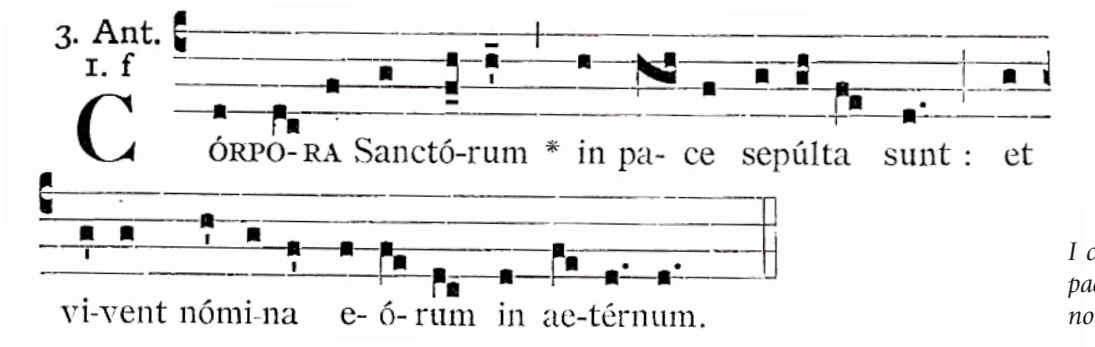

I corpi dei santi sono sepolti nella pace, e i loro nomi vivono in eterno.

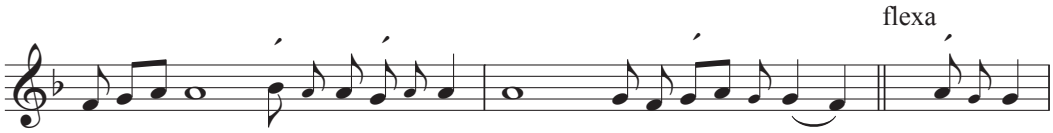

Ps. 111, Beatus vir

*Bea*tus vir qui *timet* **Do**minum: *
in mandatis eius *volet* **ni**mis.

Beato l'uomo che teme il Signore e trova grande gioia nei suoi comandamenti.

Potens in terra erit *semen* **e**ius, *
generatio rectorum be*nedi***ce**tur.

Potente sulla terra sarà la sua stirpe, la discendenza dei giusti sarà benedetta.

Gloria et divitiae in *domo* **e**ius, *
et iustitia eius manet in sae*culum* **sae**culi.

Onore e ricchezza nella sua casa, la sua giustizia rimane per sempre.

*Exor*tum est in tenebris *lumen* **re**ctis, *
misericors, et misera*tor, et* **iu**stus.

Spunta nelle tenebre come luce per i giusti, buono, misericordioso e giusto.

*Iucun*dus homo qui miseretur et **com**modat, †
disponet sermones suos *in iu***di**cio: *
quia in aeternum non *commo***ve**bitur.

Felice l'uomo pietoso che dà in prestito, amministra i suoi beni con giustizia: egli non vacillerà in eterno.

*In me*moria aeterna *erit* **iu**stus, *
ab auditione mala *non ti***me**bit.

Il giusto sarà sempre ricordato, non temerà annunzio di sventura.

*Para*tum cor eius sperare in **Do**mino, †
confirmatum *est cor* **e**ius:
non commovebitur donec despiciat ini*micos* **su**os.

Saldo è il suo cuore, confida nel Signore, sicuro è il suo cuore, non teme, finché trionferà dei suoi nemici.

*Disper*sit, dedit pau**pe**ribus, †
iustitia eius manet in *saeculum* **sae**culi: *
cornu eius exaltabi*tur in* **glo**ria.

Egli dona largamente ai poveri, la sua giustizia rimane per sempre, la sua potenza s'innalza nella gloria.

*Pecca*tor videbit et ira**sce**tur, †
dentibus suis fremet *et ta***be**scet: *
desiderium peccato*rum pe***ri**bit.

L'empio vede e si adira, digrigna i denti e si consuma: ma il desiderio degli empi fallisce.